

Sisältö

1	EDELLEENLÄHETYKSEN KYTKENTÄ	2
2	LOMAVASTAAJA	3
3	POSTIN SUODATTIMET	4
4	ALLEKIRJOITUKSET	5
5	OSOITEKIRJAN HALLINTA	7
6	YLEISTEN ASETUSTEN MUUTTAMINEN	8
	6.1 Lukunäyttö	8
	6.2 Teema.....	9

1 Edelleenlähetyksen kytkentä

Edelleenlähetyksen kytkentä tapahtuu klikkaamalla **Asetukset**-välilehteä ja valitsemalla vasemmasta valikosta **Posti**. Sitten rullataan sivua alaspäin, kunnes vastaan tulee **Viestien vastaanotto**. Kohdassa Välitä kopio: annetaan sähköpostiosoite, johon edelleenlähetyksen halutaan ohjata. Halutessaan voi myös laittaa ruksin kohtaan **Älä pidä paikallisia kopioita viesteistä**.

2 Lomavastaaja

Lomavastaajan saa kytkettyä päälle välilehdestä **Asetukset**. Seuraavaksi valitaan vasemmasta valikosta **Posti** ja rullataan sivua alaspäin, kunnes vastaan tulee **Viestin vastaanotto** –osio. Klikataan ruksi ruutun **Poissaoloviesti päällä**, kirjoitetaan viesti sille varattuun kenttään ja syötetään alkamis- ja loppumispäivämäärät niille varattuihin kenttiin. Tallennetaan muutokset.

Posti Osoitekirja Asetukset

Tallenna Peruuta

Viestien vastaanotto

Kun viesti saapuu: Soita ääni (vaatii QuickTime tai Windows Media apuohjelman)
 Korosta postivälilehteä
 Vilkuta selain ikkunan otsikkoa
 Näytä ponnahdusvalikon ilmoitukset (vaatii Yahoo! BrowserPlussan)

Välitä kopio:

 Älä pidä paikallisia kopioita viesteistä

Uusien viestien ilmoitus käytössä

Poissaoloviesti päällä

Alkaa: ▾
 Loppuu: ▾

3 Postin suodattimet

Zimbra-sähköpostiohjelmaan pystyy määrittämään erilaisia postin suodattimia. Suodattimia pääsee lisäämään, poistamaan ja muokkamaan **Asetukset**-välilehdeltä ja vasemmasta valikosta kohta **Suodattimet**. Perusperiaate postin suodattimissa on se, että annetaan tiettyjä ehtoja, joista osan tai kaikkien tulee toteutua, jolloin tapahtuu asia x.

Esimerkki.

- Annetaan suodattimelle nimi Utsjoki
- Laitetaan ehdoksi "Jos jokin seuraavista ehdoista täyttyvät":
- Seuraavaksi ehdoksi valitaan "Lähtettäjä", sitten "sisältää" ja tekstikenttään kirjoitetaan Utsjoki
- Tapahtumaehdoksi valitaan "hylkää".

Tässä tapauksessa siis saapuva posti hylätään, jos lähettäjän nimessä mainitaan sana Utsjoki.

4 Allekirjoitukset

Viestiin voidaan liittää haluttu allekirjoitus. Allekirjoituksia päästään tekemään välilehdestä **Asetukset**. Tämän jälkeen klikataan oikealta auki **Posti** ja sen alapuolelta **Allekirjoitukset**. Uutta allekirjoitusta lisättäessä annetaan sille ensin nimi sille varattuun kenttään ja sitten hahmotellaan itse allekirjoitus. Allekirjoituksen voi myös määrittää ilmestyväksi joko lainatun tekstin yläpuolelle tai tekstin loppuun.

Posti Osoitekirja Asetukset

Tallenna Peruuta

Allekirjoitukset

Lisää allekirjoitus

Allekirjoituksen nimi: Allekirjoitus

Allekirjoitus

Allekirjoitus

Muistiinpano: Allekirjoitukset ilman nimeä tai sisältöä hylätään.

Käyttää allekirjoituksia

Aseta allekirjoitus: Lainatun tekstin yläpuolella Viestin lopussa

Oletus allekirjoitukset voidaan asettaa [Tilit sivulla](#)

Allekirjoitus laitetaan oletukseksi viesteihin **Tilit**-osiosta **Allekirjoitukset**-kohdan alapuolelta. Aukeavalta sivulta valitaan **Allekirjoitus**-kohdasta haluttu allekirjoitus.

5 Osoitekirjan hallinta

Osoitekirja löytyy **Osoitekirja**-välilehdeltä. Osoitekirjassa voi mm. lisätä, poistaa, muokata ja tulostaa sähköpostiosoitteita. Osoitekirjasta voi hakea osoitteita ja nimiä aakkosittain klikkaamalla kirjainta. Yhteystietoja voi hakea myös ohjelman haku-kentästä.

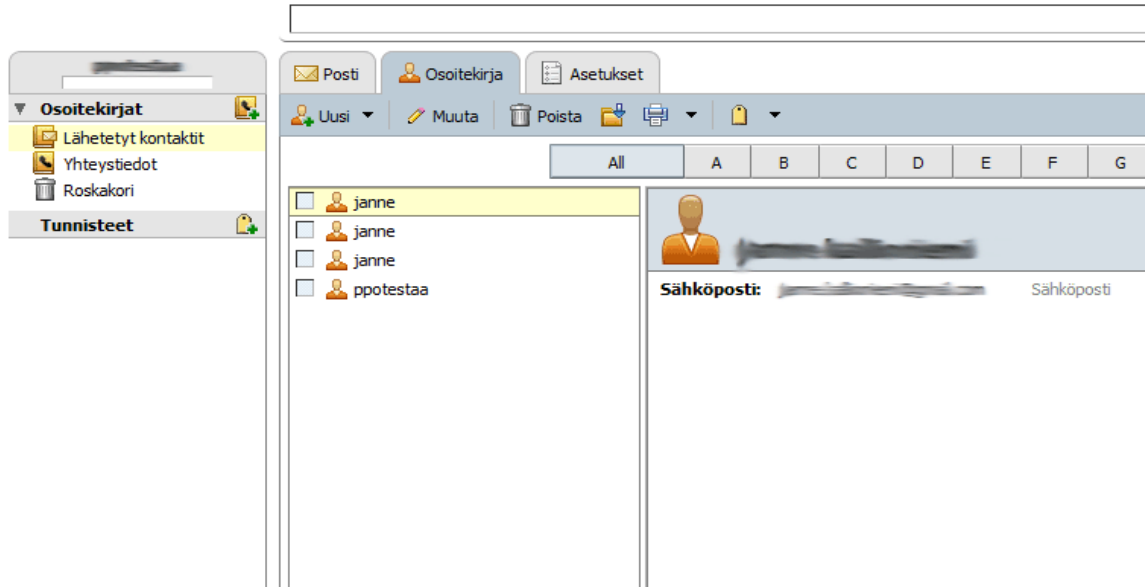

Osoitekirjan asetuksia voi säätää välilehdeltä **Asetukset** ja vasemmalta **Osoitekirja**. Kun poistaa ruksin kohdasta **Salli yhteystietojen automaattinen lisäys**, Zimbra ei tallenna osoitteita enää automaattisesti.

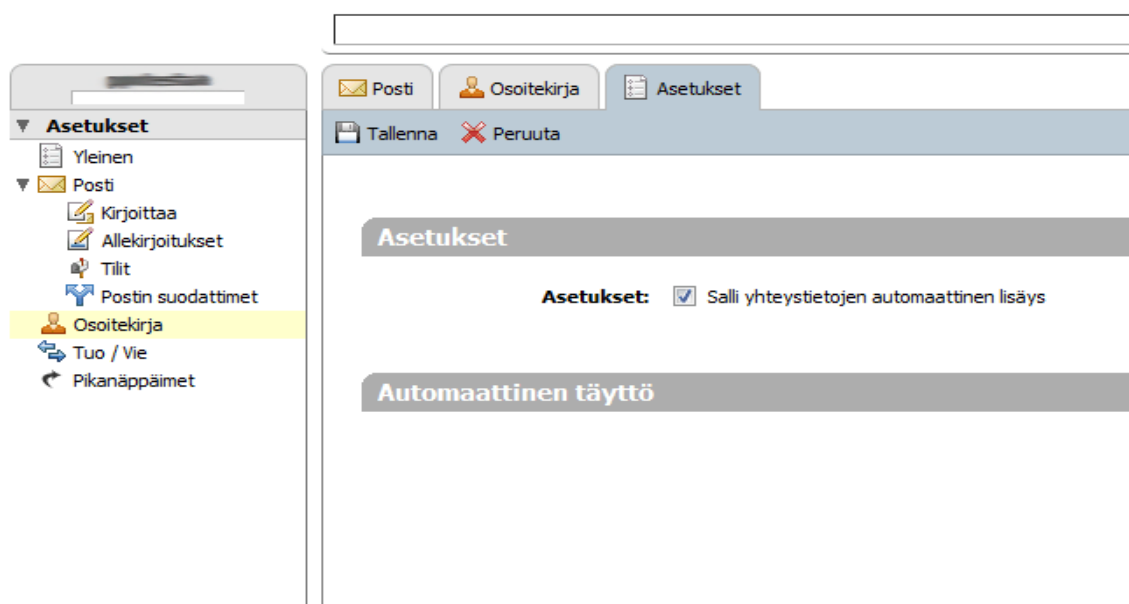

6 Yleisten asetusten muutto

6.1 Lukunäyttö

Lukunäyttö vaihdetaan välilehdeltä **Posti**. Klikataan **Näytä**-pudotusvalikkoa, josta valitaan sopiva lukunäyttö.

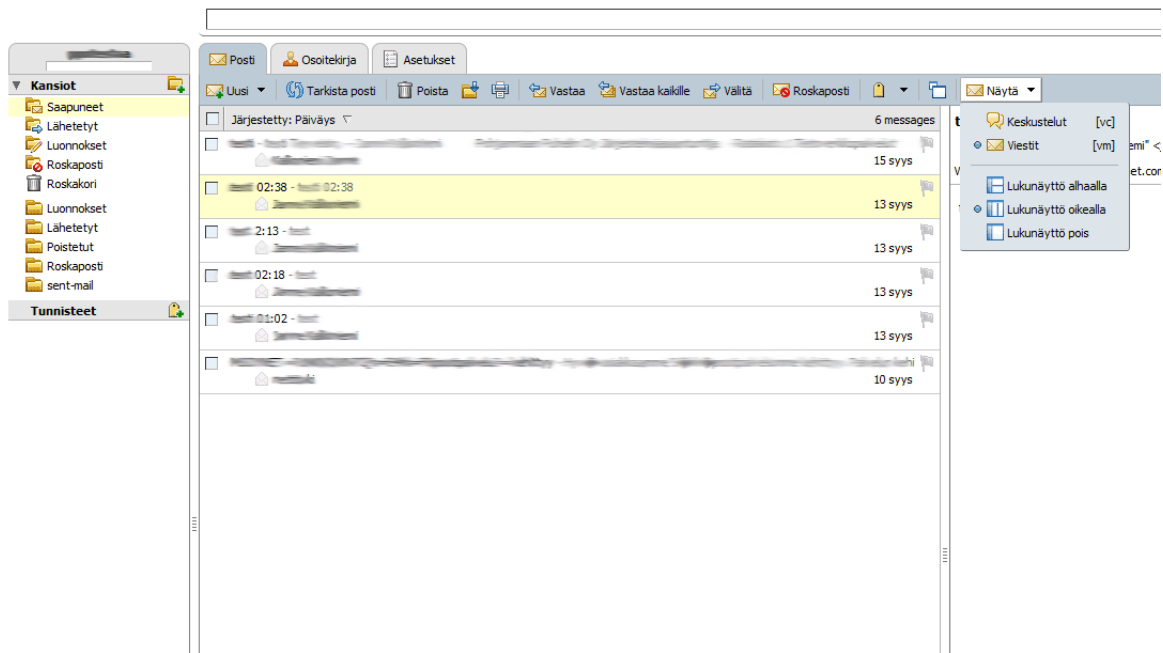

6.2 Teema

Teemaa vaihtamalla saa ohjelmaan erilaisen ulkoasun. Teema vaihdetaan **Asetukset**-välilehdeltä ja sitten vasemmalta olevasta valikosta valitaan **Yleinen**. Teema löytyy keskellä olevasta pudotusvalikosta. Teeman valinnan jälkeen klikataan tallenna-painiketta.

- Kirjaudu käyttäen:** Edistynyt (Ajax) / Standardi (HTML)
- Teema:** Hiekkaranta (dropdown menu is open)
- Kieli:** Paljas
- Oletusaikavyöhyke:** Helsinki / Kyiv / Riga / Sofia / Tallinn / Vilnius (dropdown menu)

The dropdown menu for 'Teema' is open, showing the following options:

- Paljas
- Hiekkaranta
- Luut
- Goldrush
- Hot Rod
- Lake
- Laventeli
- Ruoho
- Oasis
- Pebble
- Hiekka
- Taivas
- Smoke
- Teräs
- Tree
- Twilight
- Allot
- Yahoo
- Zmail

Below the 'Teema' dropdown, there is a note: 'Näytä valintalaatikot valitaksesi nopeasti kohteet listalta (vaatii virkistystyksen)'. The 'Haut' (Search) and 'Muu' (Other) sections are partially visible below the 'Kirjaumisasetukset' section.